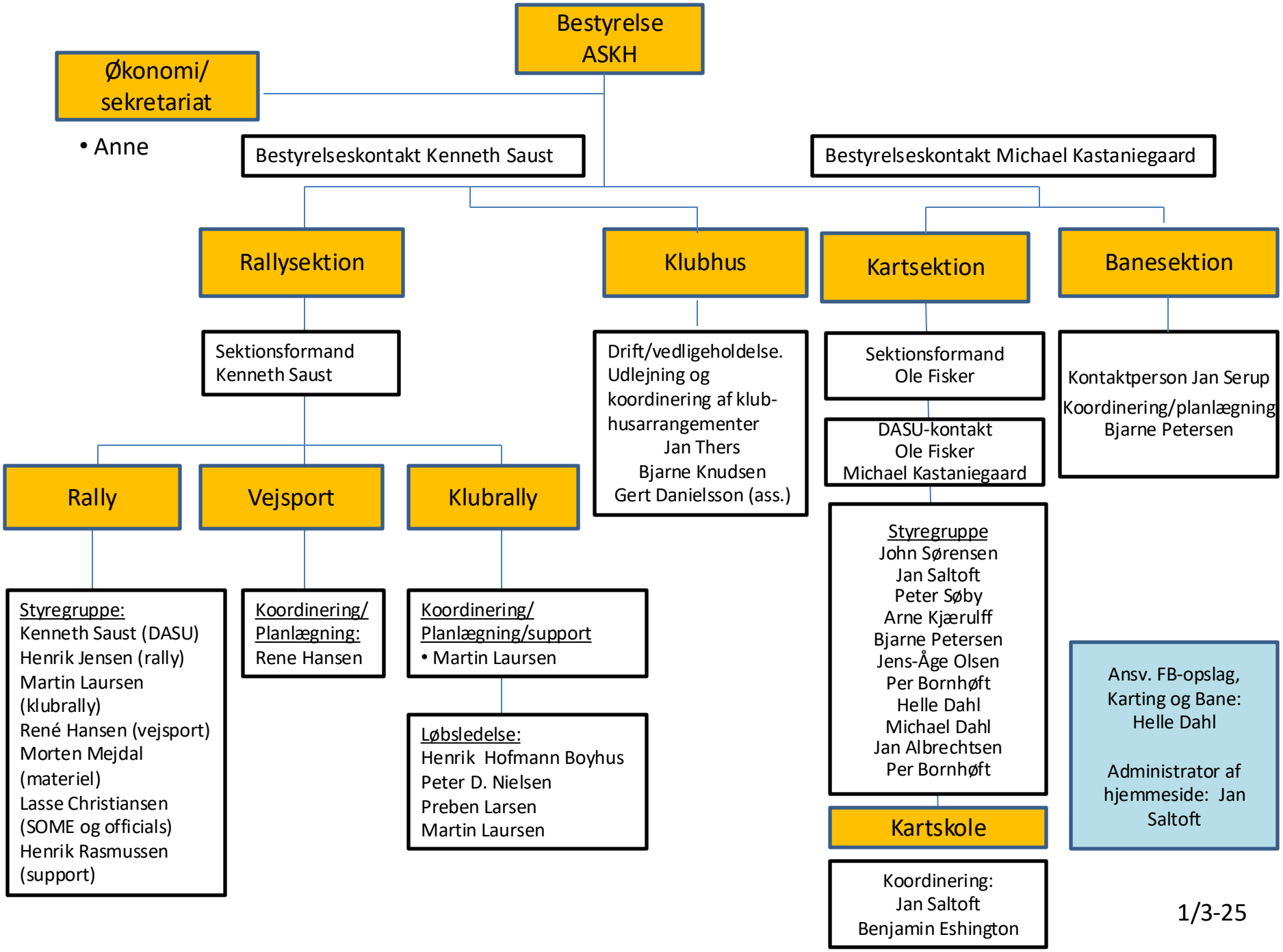
Bestyrelse ASKH
Økonomi/ sekretariat
• Anne
Bestyrelseskontakt Kenneth Saust
Bestyrelseskontakt Michael Kastaniegaard
Rallysektion
Klubhus
Kartsektion
Banesektion
Sektionsformand Kenneth Saust
Drift/vedligeholdelse. Udlejning og koordinering af klub-husarrangementer
Jan Thers
Bjarne Knudsen
Gert Danielsson (ass.)
Sektionsformand Ole Fisker
Kontaktperson Jan Serup
Koordinering/planlægning Bjarne Petersen
Rally
Vejsport
Klubrally
DASU-kontakt
Ole Fisker
Michael Kastaniegaard
Styregruppe:
Kenneth Saust (DASU)
Henrik Jensen (rally)
Martin Laursen (klubrally)
René Hansen (vejsport)
Morten Mejdal (materiel)
Lasse Christiansen (SOME og officials)
Henrik Rasmussen (support)
Koordinering/ Planlægning:
Rene Hansen
Koordinering/ Planlægning/support
• Martin Laursen
Løbsledelse:
Henrik Hofmann Boyhus
Peter D. Nielsen
Preben Larsen
Martin Laursen
Styregruppe
John Sørensen
Jan Saltoft
Peter Søby
Arne Kjærulff
Bjarne Petersen
Jens-Åge Olsen
Per Bornhøft
Helle Dahl
Michael Dahl
Jan Albrechtsen
Per Bornhøft
Kartskole
Koordinering:
Jan Saltoft
Benjamin Eshington
Ansv. FB-opslag, Karting og Bane: Helle Dahl
Administrator af hjemmeside: Jan Saltoft
1/3-25