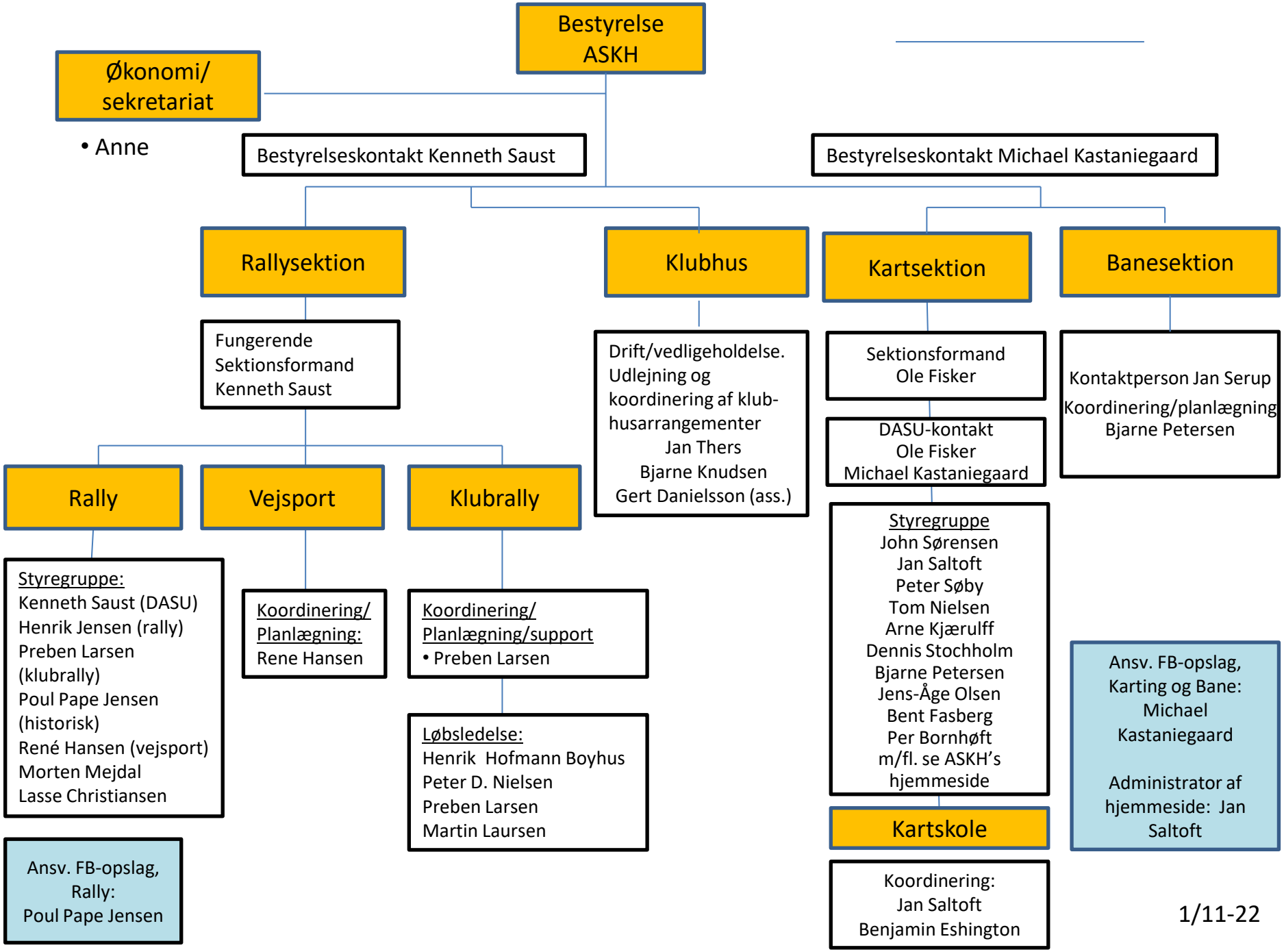
Bestyrelse ASKH
Økonomi/ sekretariat
• Anne
Bestyrelseskontakt Kenneth Saust
Bestyrelseskontakt Michael Kastaniegaard
Rallysektion
Klubhus
Kartsektion
Banesektion
Fungerende Sektionsformand Kenneth Saust
Drift/vedligeholdelse. Udlejning og koordinering af klub-husarrangementer
Jan Thers
Bjarne Knudsen
Gert Danielsson (ass.)
Sektionsformand Ole Fisker
Kontaktperson Jan Serup
Koordinering/planlægning Bjarne Petersen
DASU-kontakt Ole Fisker Michael Kastaniegaard
Rally
Vejsport
Klubrally
Styregruppe:
Kenneth Saust (DASU)
Henrik Jensen (rally)
Preben Larsen (klubrally)
Poul Pape Jensen (historisk)
René Hansen (vejsport)
Morten Mejdal
Lasse Christiansen
Koordinering/ Planlægning:
Rene Hansen
Koordinering/ Planlægning/support
• Preben Larsen
Løbsledelse:
Henrik Hofmann Boyhus
Peter D. Nielsen
Preben Larsen
Martin Laursen
Styregruppe
John Sørensen
Jan Saltoft
Peter Søby
Tom Nielsen
Arne Kjærulff
Dennis Stochholm
Bjarne Petersen
Jens-Åge Olsen
Bent Fasberg
Per Bornhøft
m/fl. se ASKH's hjemmeside
Kartskole
Koordinering:
Jan Saltoft
Benjamin Eshington
Ansv. FB-opslag, Karting og Bane: Michael Kastaniegaard
Administrator af hjemmeside: Jan Saltoft
Ansv. FB-opslag, Rally: Poul Pape Jensen
1/11-22